النمط الإيطالي

الطراز المتوفّر
إيطالي

عدد غرف النوم
ستوديو

المساحة الكلية
52 sq m

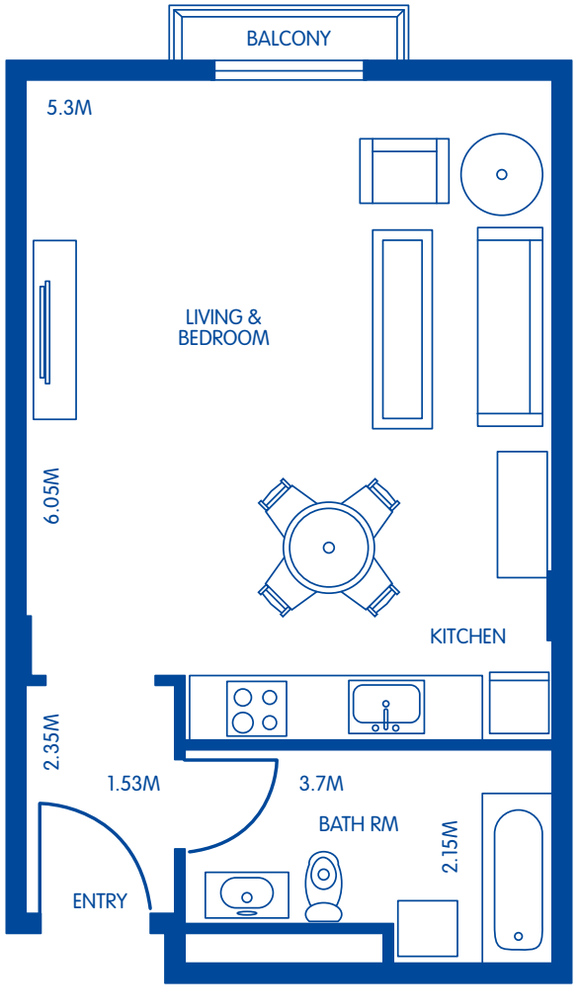

متوفرة في T1 (G06، 106، 206)

1. جميع أبعاد الغرفة هي بالقياس المتري وقيست بناء على عناصر الإنشاء وتستبعد تشطيبات الجدران ونسب تحمّل البناء.
2. تمت الموافقة على جميع القياسات من قبل مهندسينا المعماريين الاستشاريين.
3. جميع المواد، الأبعاد، رسومات المرافق هي بشكل تقريبي وقت الطباعة.
4. قد تختلف المنطقة الفعلية عن المنطقة المعلنة.
5. الرسومات ليست على مقياس رسم محدد.
6. يحتفظ المطوّر بحق إجراء التعديلات على المخطّطات وأي مرافق أو مواد أو أبعاد أو الرسومات المرفقة في هذا الكتيّب دون إشعار مسبق.

النمط الإسباني

الطراز المتوفّر
إيطالي/ إسباني

عدد غرف النوم
غرفة نوم واحدة

المساحة الكلية
71 م2

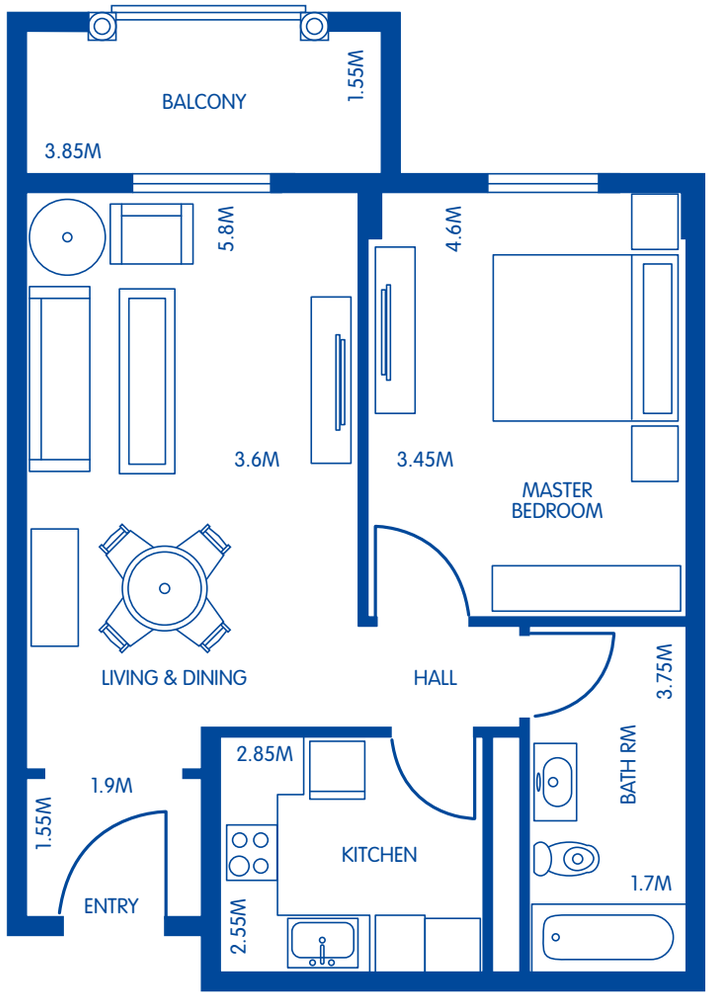

متوفرة في T1 (G04، 104، 204، G05، 105، 205، G07، 107، 207، G08
108، 208) T2 (G06، 106، 206)

1. جميع أبعاد الغرفة هي بالقياس المتري وقيست بناء على عناصر الإنشاء وتستبعد تشطيبات الجدران ونسب تحمّل البناء.
2. تمت الموافقة على جميع القياسات من قبل مهندسينا المعماريين الاستشاريين.
3. جميع المواد، الأبعاد، رسومات المرافق هي بشكل تقريبي وقت الطباعة.
4. قد تختلف المنطقة الفعلية عن المنطقة المعلنة.
5. الرسومات ليست على مقياس رسم محدد.
6. يحتفظ المطوّر بحق إجراء التعديلات على المخطّطات وأي مرافق أو مواد أو أبعاد أو الرسومات المرفقة في هذا الكتيّب دون إشعار مسبق.

النمط الإيطالي

الطراز المتوفّر
إيطالي/ إسباني

عدد غرف النوم
2 غرف نوم

المساحة الكلية
97 م2

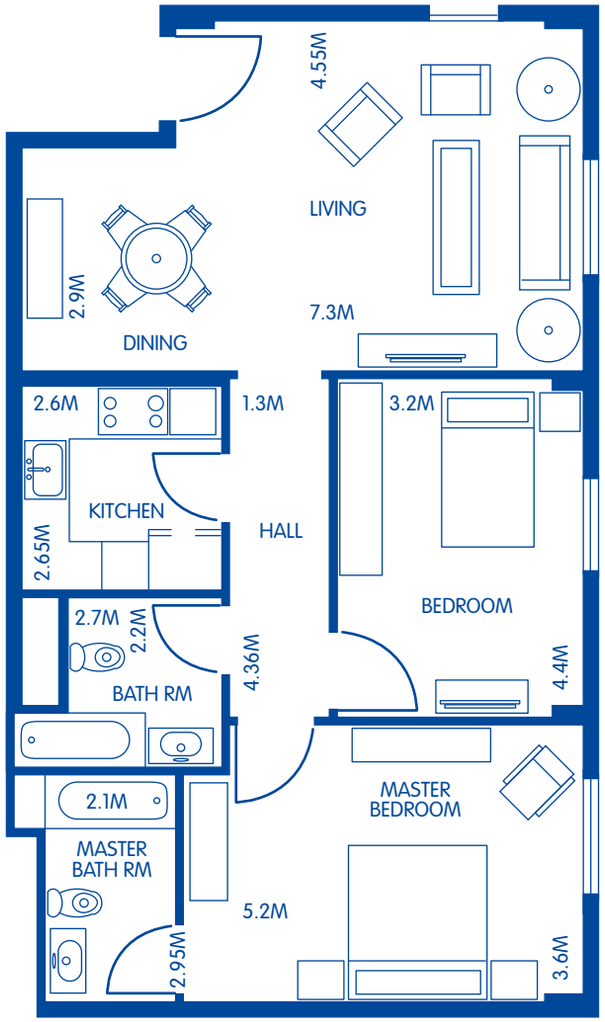

1. جميع أبعاد الغرفة هي بالقياس المتري وقيست بناء على عناصر الإنشاء وتستبعد تشطيبات الجدران ونسب تحمّل البناء.
2. تمت الموافقة على جميع القياسات من قبل مهندسينا المعماريين الاستشاريين.
3. جميع المواد، الأبعاد، رسومات المرافق هي بشكل تقريبي وقت الطباعة.
4. قد تختلف المنطقة الفعلية عن المنطقة المعلنة.
5. الرسومات ليست على مقياس رسم محدد.
6. يحتفظ المطوّر بحق إجراء التعديلات على المخطّطات وأي مرافق أو مواد أو أبعاد أو الرسومات المرفقة في هذا الكتيّب دون إشعار مسبق.

متوفرة في T1 (112، 212، 115، 215)
T2 (110، 210، 113، 213)

النمط الإسباني

الطراز المتوفّر
إيطالي/ إسباني

عدد غرف النوم
2 غرف نوم

المساحة الكلية
99 م2

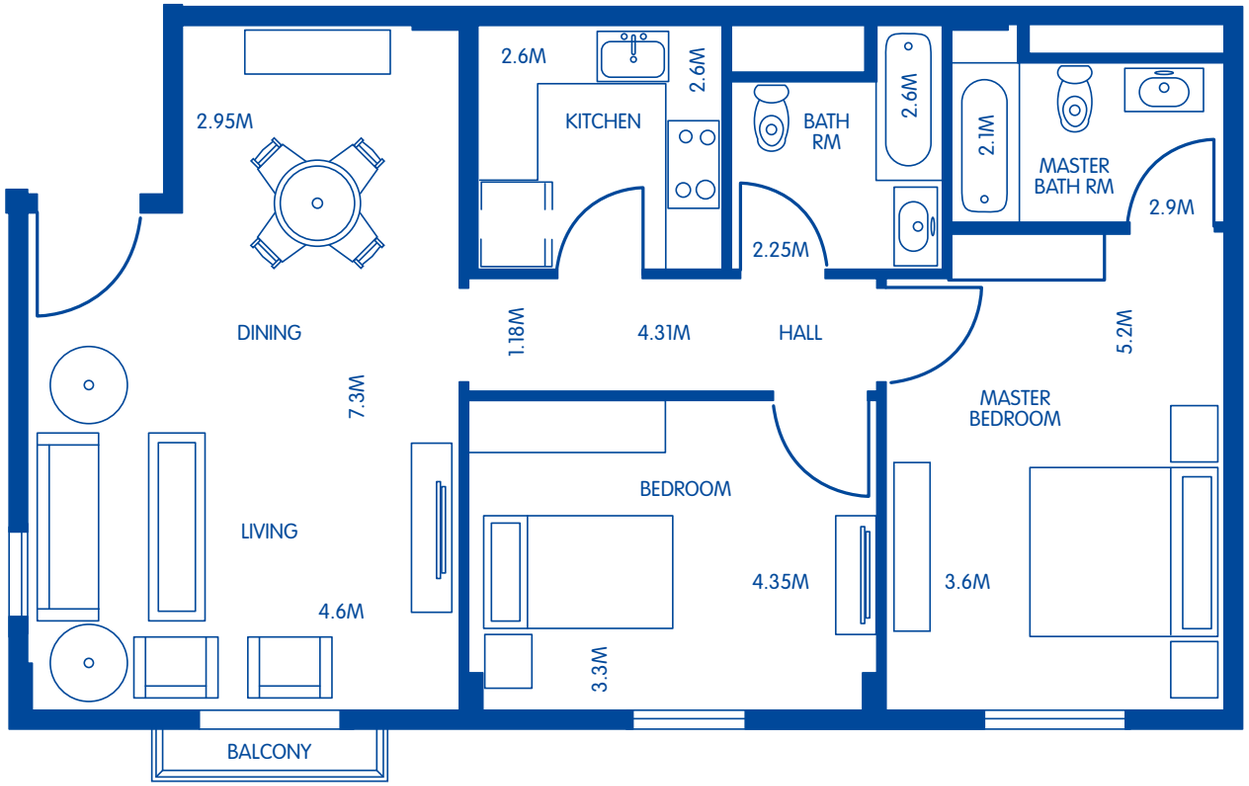

متوفرة في T1 (113، 213، 114، 214)
T2 (111، 211، 112، 212)

1. جميع أبعاد الغرفة هي بالقياس المتري وقيست بناء على عناصر الإنشاء وتستبعد تشطيبات الجدران ونسب تحمّل البناء.
2. تمت الموافقة على جميع القياسات من قبل مهندسينا المعماريين الاستشاريين.
3. جميع المواد، الأبعاد، رسومات المرافق هي بشكل تقريبي وقت الطباعة.
4. قد تختلف المنطقة الفعلية عن المنطقة المعلنة.
5. الرسومات ليست على مقياس رسم محدد.
6. يحتفظ المطوّر بحق إجراء التعديلات على المخطّطات وأي مرافق أو مواد أو أبعاد أو الرسومات المرفقة في هذا الكتيّب دون إشعار مسبق.

النمط الإيطالي

الطراز المتوفّر
إيطالي/ إسباني

عدد غرف النوم
2 غرف نوم

المساحة الكلية
123 م2

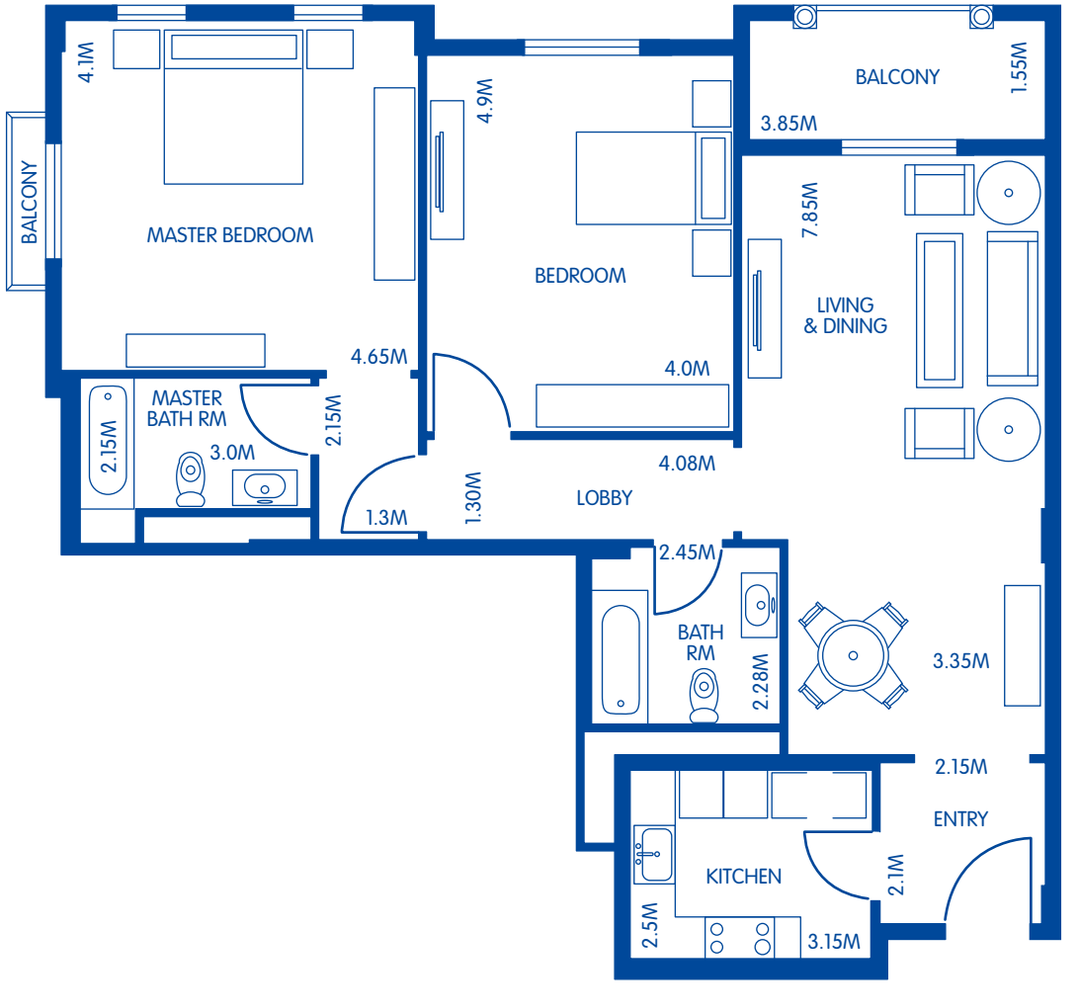

متوفرة في T1 (G03، 103، 203، G09، 109، 209)
T2 (G03، 103، 203، G07، 107، 207)

1. جميع أبعاد الغرفة هي بالقياس المتري وقيست بناء على عناصر الإنشاء وتستبعد تشطيبات الجدران ونسب تحمّل البناء.
2. تمت الموافقة على جميع القياسات من قبل مهندسينا المعماريين الاستشاريين.
3. جميع المواد، الأبعاد، رسومات المرافق هي بشكل تقريبي وقت الطباعة.
4. قد تختلف المنطقة الفعلية عن المنطقة المعلنة.
5. الرسومات ليست على مقياس رسم محدد.
6. يحتفظ المطوّر بحق إجراء التعديلات على المخطّطات وأي مرافق أو مواد أو أبعاد أو الرسومات المرفقة في هذا الكتيّب دون إشعار مسبق.

النمط الإسباني

الطراز المتوفّر
إيطالي/ إسباني

عدد غرف النوم
2 غرف نوم

المساحة الكلية
124 م2

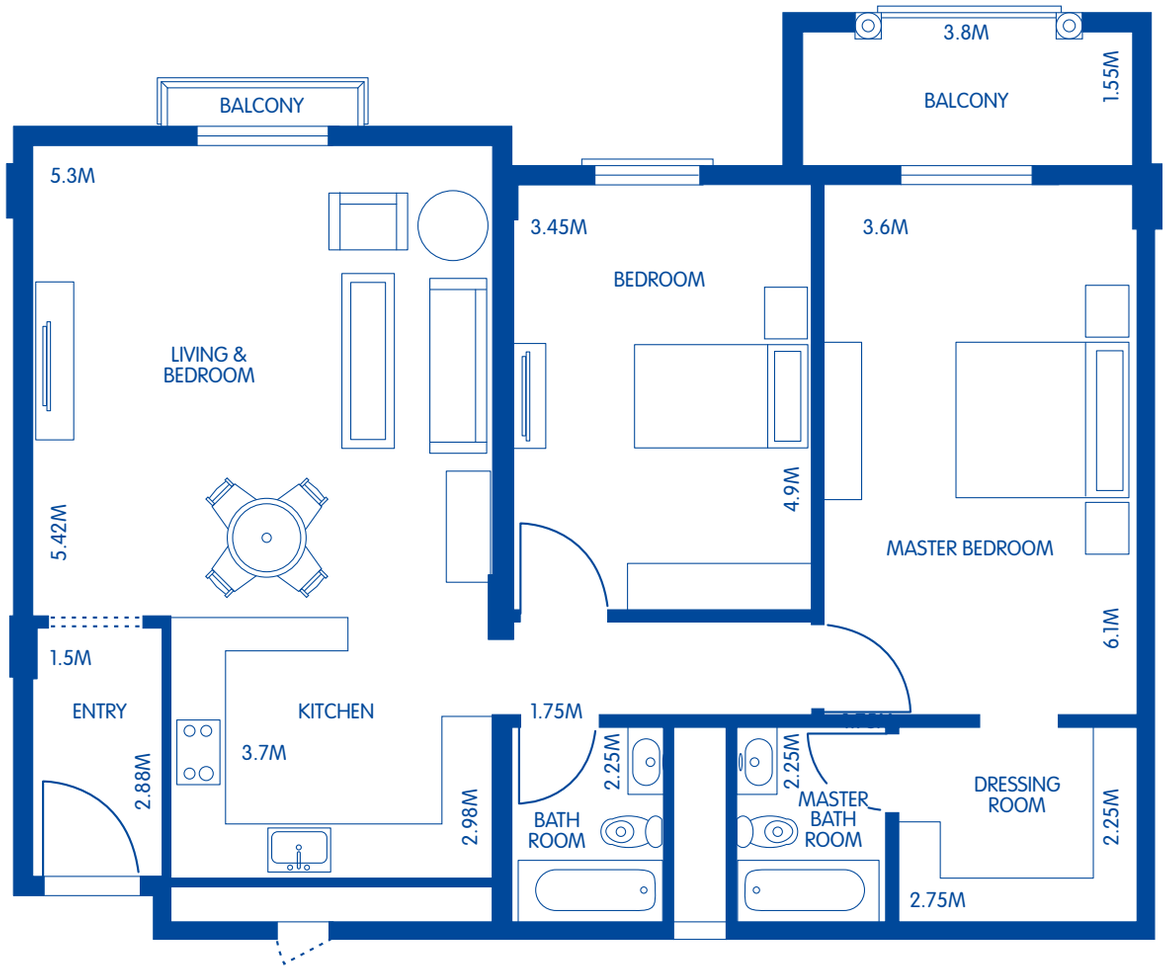

1. جميع أبعاد الغرفة هي بالقياس المتري وقيست بناء على عناصر الإنشاء وتستبعد تشطيبات الجدران ونسب تحمّل البناء.
2. تمت الموافقة على جميع القياسات من قبل مهندسينا المعماريين الاستشاريين.
3. جميع المواد، الأبعاد، رسومات المرافق هي بشكل تقريبي وقت الطباعة.
4. قد تختلف المنطقة الفعلية عن المنطقة المعلنة.
5. الرسومات ليست على مقياس رسم محدد.
6. يحتفظ المطوّر بحق إجراء التعديلات على المخطّطات وأي مرافق أو مواد أو أبعاد أو الرسومات المرفقة في هذا الكتيّب دون إشعار مسبق.

متوفرة في T2 (G05، 105، 205)

النمط الإيطالي

الطراز المتوفّر
إيطالي/ إسباني

عدد غرف النوم
2 غرف نوم

المساحة الكلية
126 م2

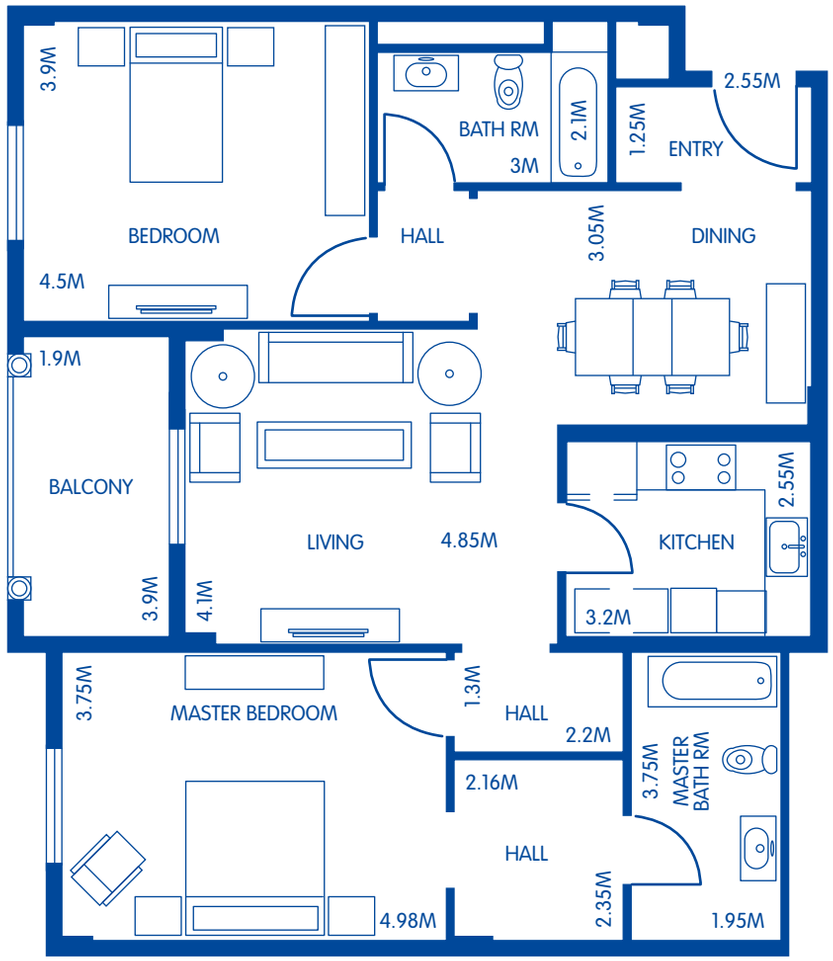

متوفرة في T1 (G01، 101، 201، G02، 102، 202، G10، 110، 210، G11، 111، 211)
T2 (G01، 101، 201، G02، 102، 202، G08، 108، 208، G09، 109، 209)

1. جميع أبعاد الغرفة هي بالقياس المتري وقيست بناء على عناصر الإنشاء وتستبعد تشطيبات الجدران ونسب تحمّل البناء.
2. تمت الموافقة على جميع القياسات من قبل مهندسينا المعماريين الاستشاريين.
3. جميع المواد، الأبعاد، رسومات المرافق هي بشكل تقريبي وقت الطباعة.
4. قد تختلف المنطقة الفعلية عن المنطقة المعلنة.
5. الرسومات ليست على مقياس رسم محدد.
6. يحتفظ المطوّر بحق إجراء التعديلات على المخطّطات وأي مرافق أو مواد أو أبعاد أو الرسومات المرفقة في هذا الكتيّب دون إشعار مسبق.

النمط الإسباني

الطراز المتوفّر
إيطالي/ إسباني

عدد غرف النوم
2 غرف نوم

المساحة الكلية
126 م2

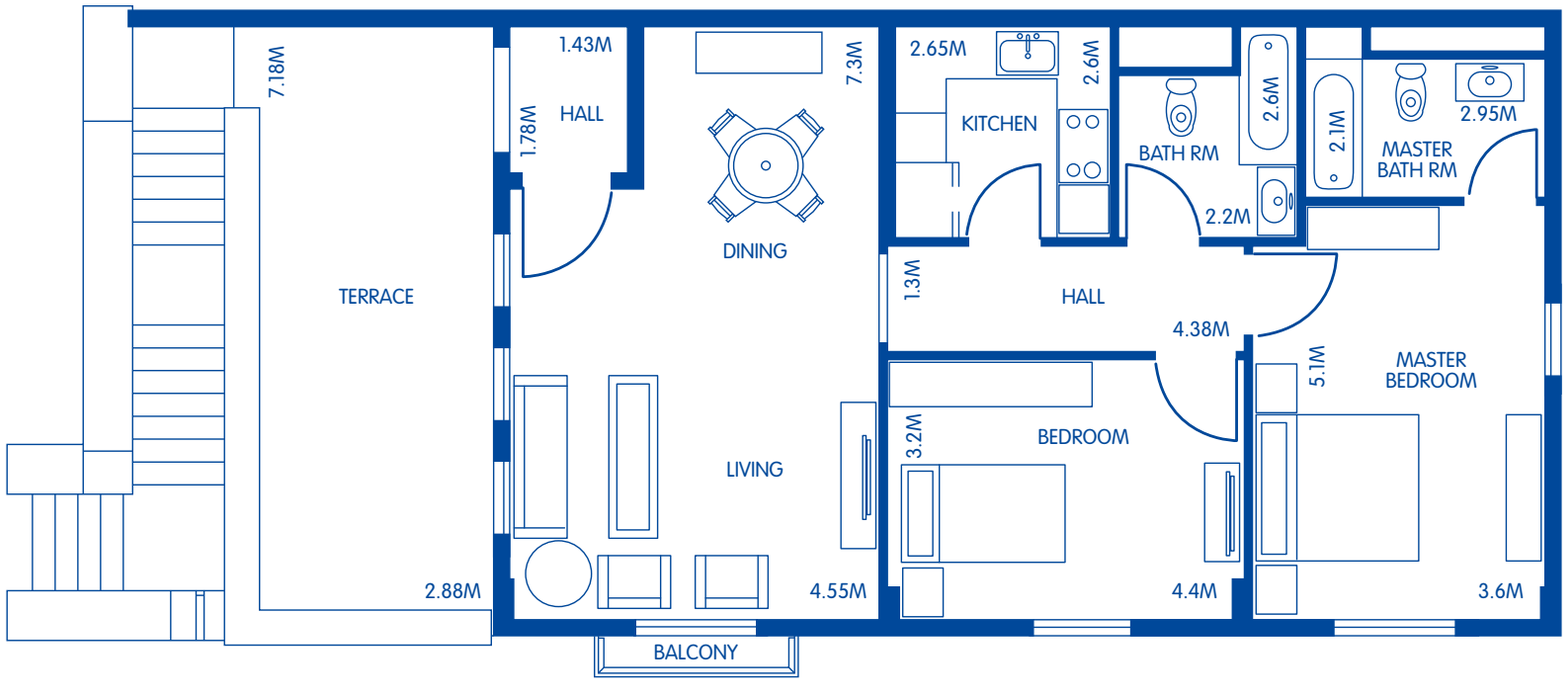

متوفرة في T1 (V01، V02)
T2 (V01، V02)

1. جميع أبعاد الغرفة هي بالقياس المتري وقيست بناء على عناصر الإنشاء وتستبعد تشطيبات الجدران ونسب تحمّل البناء.
2. تمت الموافقة على جميع القياسات من قبل مهندسينا المعماريين الاستشاريين.
3. جميع المواد، الأبعاد، رسومات المرافق هي بشكل تقريبي وقت الطباعة.
4. قد تختلف المنطقة الفعلية عن المنطقة المعلنة.
5. الرسومات ليست على مقياس رسم محدد.
6. يحتفظ المطوّر بحق إجراء التعديلات على المخطّطات وأي مرافق أو مواد أو أبعاد أو الرسومات المرفقة في هذا الكتيّب دون إشعار مسبق.

النمط الإيطالي

الطراز المتوفّر
إيطالي/ إسباني

عدد غرف النوم
2 غرف نوم

المساحة الكلية
144 م2

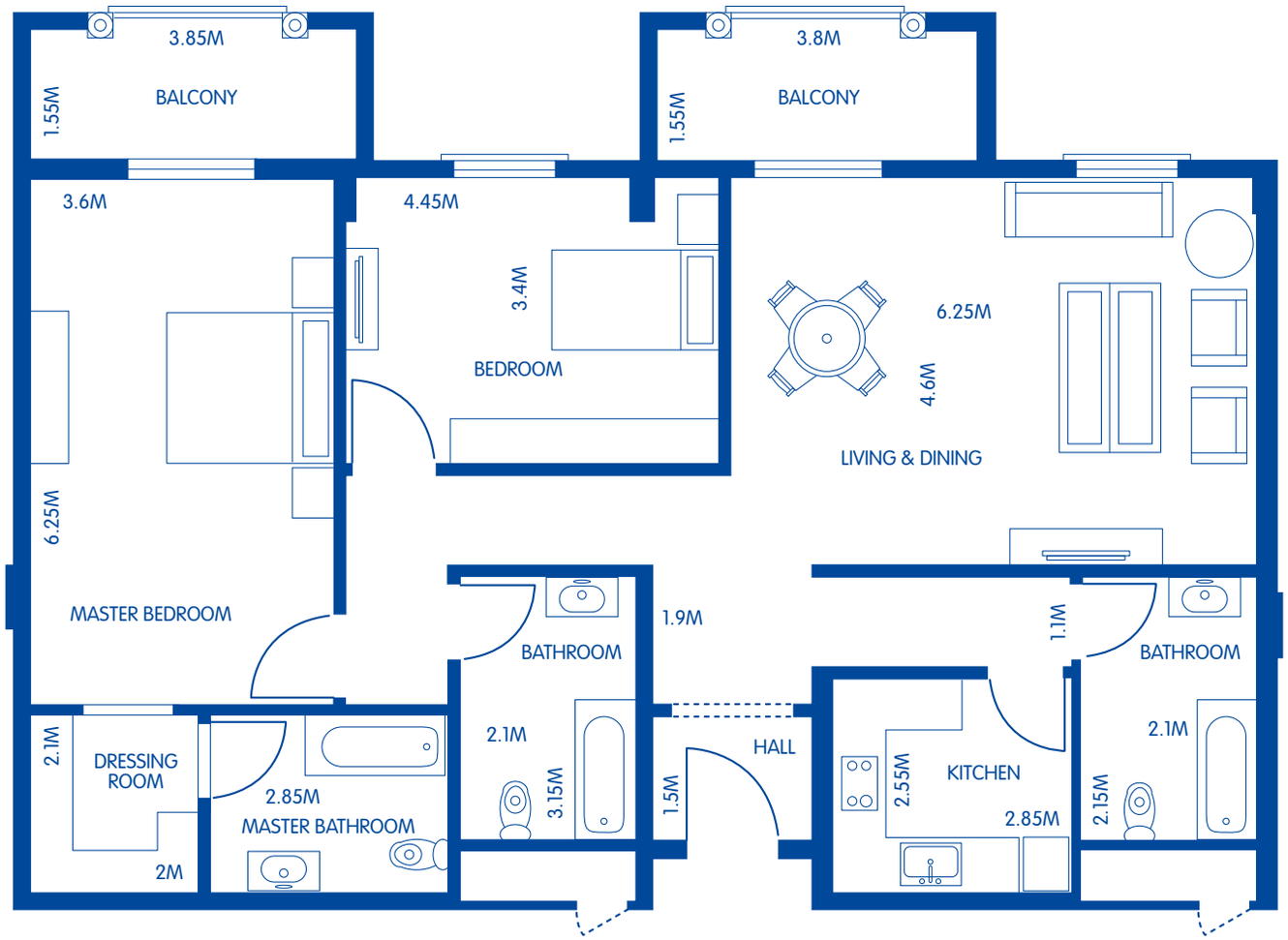

متوفرة في T2 (G04، 104، 204)

1. جميع أبعاد الغرفة هي بالقياس المتري وقيست بناء على عناصر الإنشاء وتستبعد تشطيبات الجدران ونسب تحمّل البناء.
2. تمت الموافقة على جميع القياسات من قبل مهندسينا المعماريين الاستشاريين.
3. جميع المواد، الأبعاد، رسومات المرافق هي بشكل تقريبي وقت الطباعة.
4. قد تختلف المنطقة الفعلية عن المنطقة المعلنة.
5. الرسومات ليست على مقياس رسم محدد.
6. يحتفظ المطوّر بحق إجراء التعديلات على المخطّطات وأي مرافق أو مواد أو أبعاد أو الرسومات المرفقة في هذا الكتيّب دون إشعار مسبق.

النمط المغربي

الطراز المتوفّر
مغربي / إسباني

عدد غرف النوم
2 غرف نوم

المساحة الكلية
242 م2

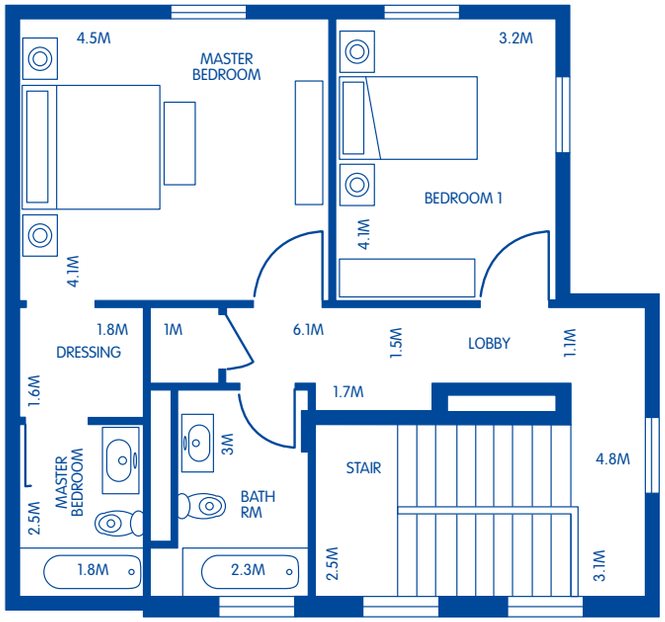

الدور الثاني

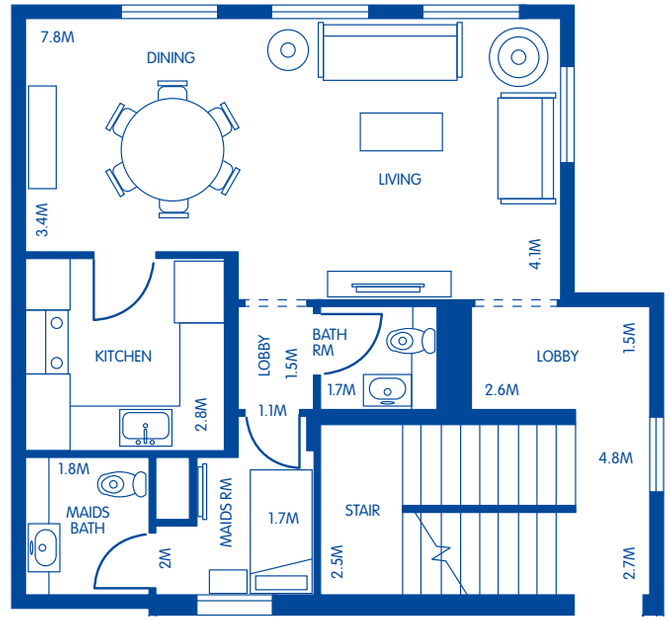

الدور الأول

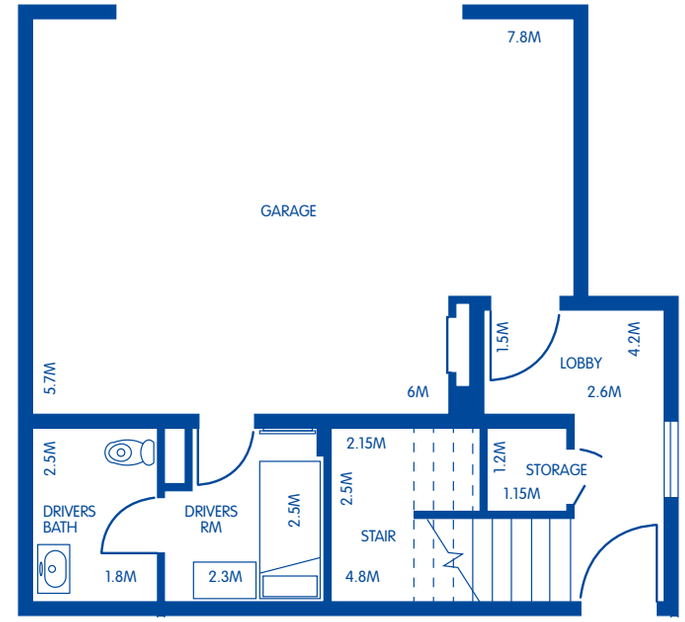

الدور الأرضي

متوفرة في 01 & 12

1. جميع أبعاد الغرفة هي بالقياس المتري وقيست بناء على عناصر الإنشاء وتستبعد تشطيبات الجدران ونسب تحمّل البناء.
2. تمت الموافقة على جميع القياسات من قبل مهندسينا المعماريين الاستشاريين.
3. جميع المواد، الأبعاد، رسومات المرافق هي بشكل تقريبي وقت الطباعة.
4. قد تختلف المنطقة الفعلية عن المنطقة المعلنة.
5. الرسومات ليست على مقياس رسم محدد.
6. يحتفظ المطوّر بحق إجراء التعديلات على المخطّطات وأي مرافق أو مواد أو أبعاد أو الرسومات المرفقة في هذا الكتيّب دون إشعار مسبق.

النمط الإسباني

الطراز المتوفّر
مغربي / إسباني

عدد غرف النوم
2 غرف نوم

المساحة الكلية
232 م2

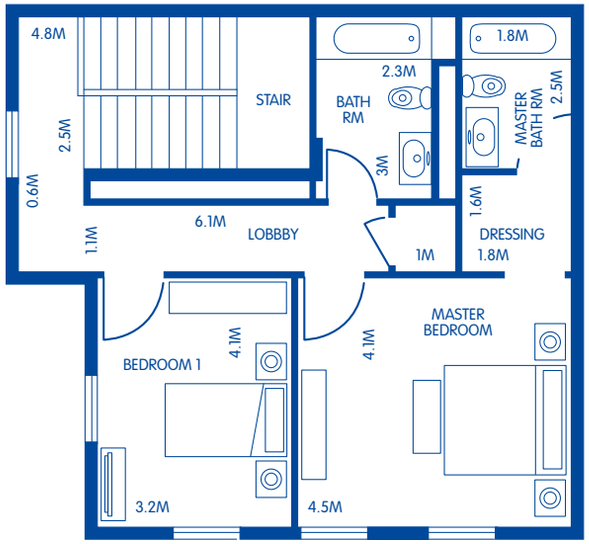

الدور الثاني

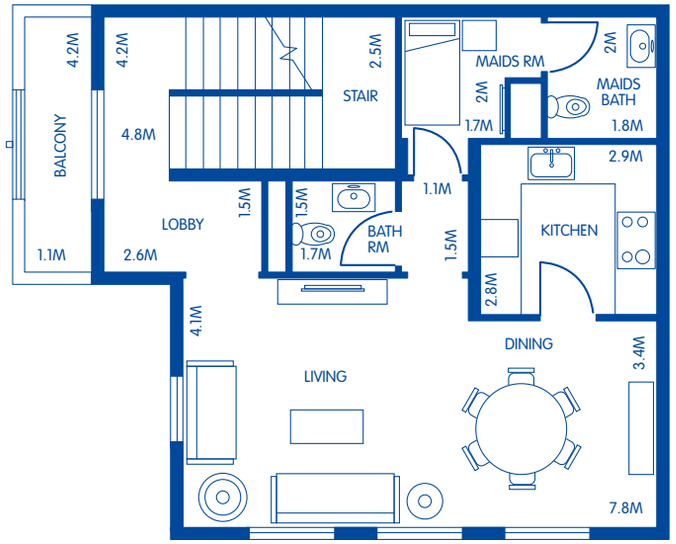

الدور الأول

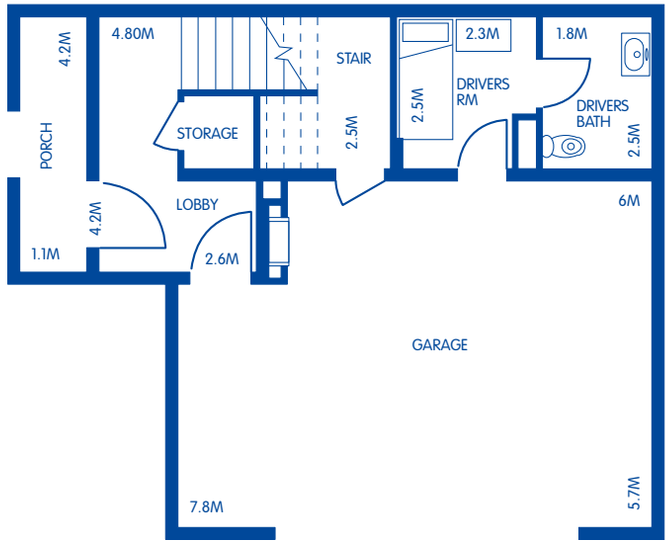

الدور الأرضي

متوفرة في 02 & 11

1. جميع أبعاد الغرفة هي بالقياس المتري وقيست بناء على عناصر الإنشاء وتستبعد تشطيبات الجدران ونسب تحمّل البناء.
2. تمت الموافقة على جميع القياسات من قبل مهندسينا المعماريين الاستشاريين.
3. جميع المواد، الأبعاد، رسومات المرافق هي بشكل تقريبي وقت الطباعة.
4. قد تختلف المنطقة الفعلية عن المنطقة المعلنة.
5. الرسومات ليست على مقياس رسم محدد.
6. يحتفظ المطوّر بحق إجراء التعديلات على المخطّطات وأي مرافق أو مواد أو أبعاد أو الرسومات المرفقة في هذا الكتيّب دون إشعار مسبق.

النمط المغربي

الطراز المتوفّر
مغربي / إسباني

عدد غرف النوم
3 غرف نوم

المساحة الكلية
275 م2

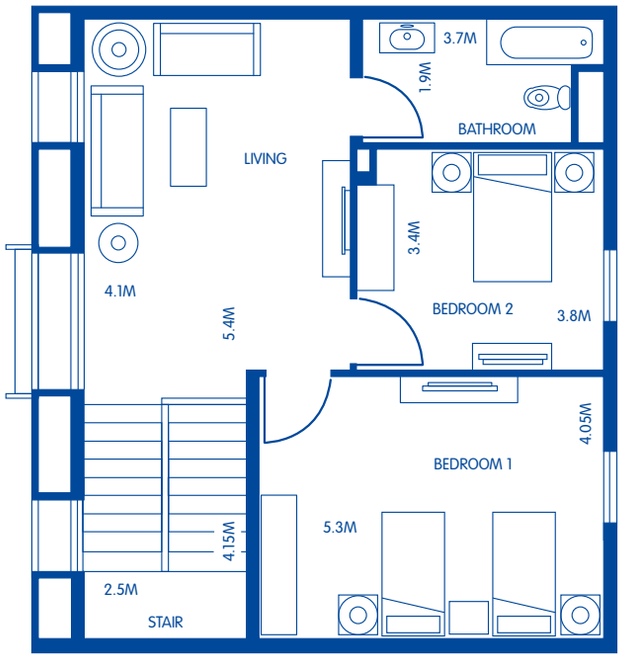

الدور الثاني

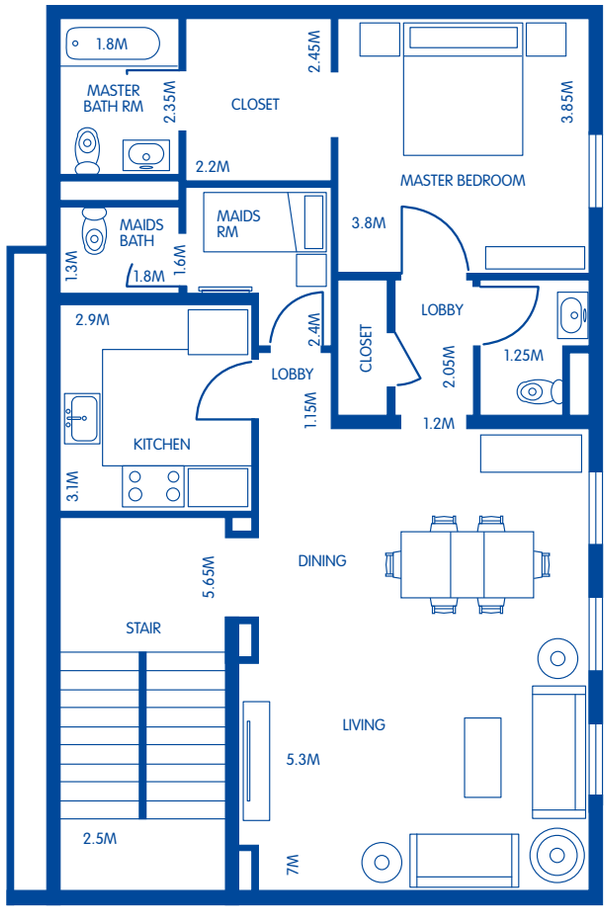

الدور الأول

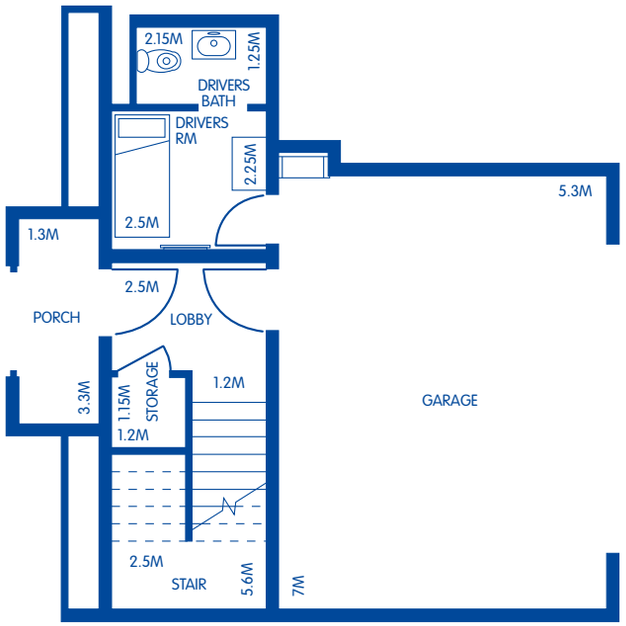

الدور الأرضي

1. جميع أبعاد الغرفة هي بالقياس المتري وقيست بناء على عناصر الإنشاء وتستبعد تشطيبات الجدران ونسب تحمّل البناء.
2. تمت الموافقة على جميع القياسات من قبل مهندسينا المعماريين الاستشاريين.
3. جميع المواد، الأبعاد، رسومات المرافق هي بشكل تقريبي وقت الطباعة.
4. قد تختلف المنطقة الفعلية عن المنطقة المعلنة.
5. الرسومات ليست على مقياس رسم محدد.
6. يحتفظ المطوّر بحق إجراء التعديلات على المخطّطات وأي مرافق أو مواد أو أبعاد أو الرسومات المرفقة في هذا الكتيّب دون إشعار مسبق.

متوفرة في 03 & 10

النمط الإسباني

الطراز المتوفّر
مغربي / إسباني

عدد غرف النوم
3 غرف نوم

المساحة الكلية
215 م2

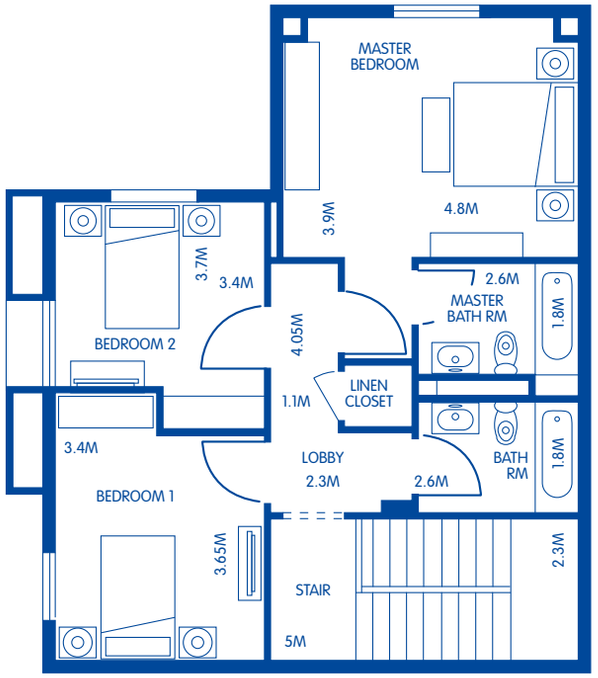

الدور الأول

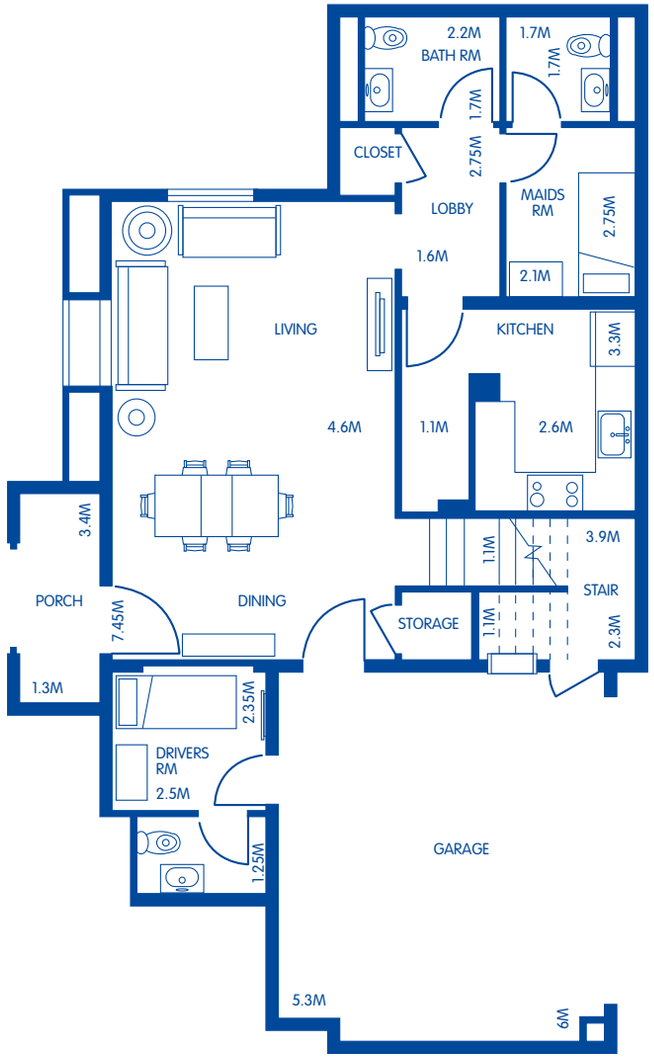

الدور الأرضي

متوفرة في 04 & 09

1. جميع أبعاد الغرفة هي بالقياس المتري وقيست بناء على عناصر الإنشاء وتستبعد تشطيبات الجدران ونسب تحمّل البناء.
2. تمت الموافقة على جميع القياسات من قبل مهندسينا المعماريين الاستشاريين.
3. جميع المواد، الأبعاد، رسومات المرافق هي بشكل تقريبي وقت الطباعة.
4. قد تختلف المنطقة الفعلية عن المنطقة المعلنة.
5. الرسومات ليست على مقياس رسم محدد.
6. يحتفظ المطوّر بحق إجراء التعديلات على المخطّطات وأي مرافق أو مواد أو أبعاد أو الرسومات المرفقة في هذا الكتيّب دون إشعار مسبق.

النمط المغربي

الطراز المتوفّر
مغربي / إسباني

عدد غرف النوم
3 غرف نوم

المساحة الكلية
239 م2

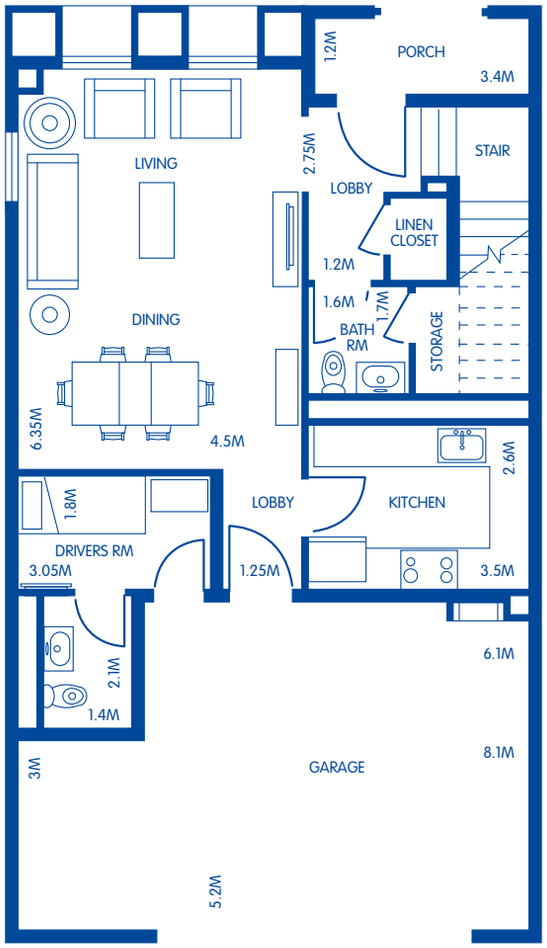

الدور الأرضي

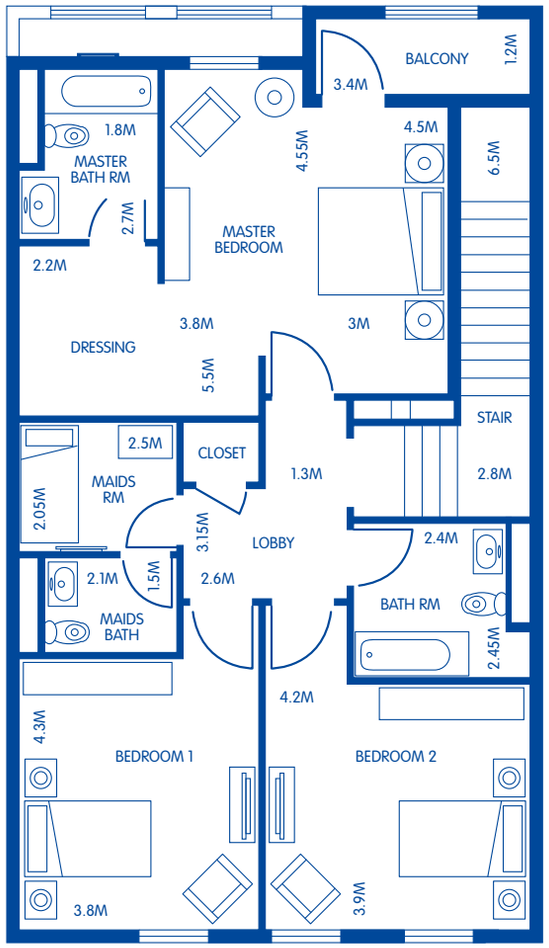

الدور الأول

1. جميع أبعاد الغرفة هي بالقياس المتري وقيست بناء على عناصر الإنشاء وتستبعد تشطيبات الجدران ونسب تحمّل البناء.
2. تمت الموافقة على جميع القياسات من قبل مهندسينا المعماريين الاستشاريين.
3. جميع المواد، الأبعاد، رسومات المرافق هي بشكل تقريبي وقت الطباعة.
4. قد تختلف المنطقة الفعلية عن المنطقة المعلنة.
5. الرسومات ليست على مقياس رسم محدد.
6. يحتفظ المطوّر بحق إجراء التعديلات على المخطّطات وأي مرافق أو مواد أو أبعاد أو الرسومات المرفقة في هذا الكتيّب دون إشعار مسبق.

متوفرة في 05 & 08

النمط الإسباني

الطراز المتوفّر
مغربي / إسباني

عدد غرف النوم
3 غرف نوم

المساحة الكلية
249 م2

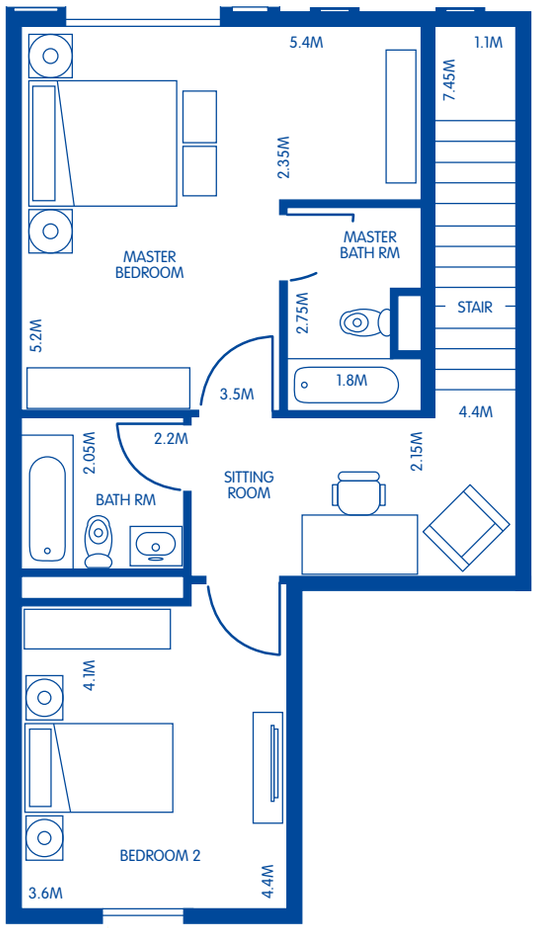

الدور الثاني

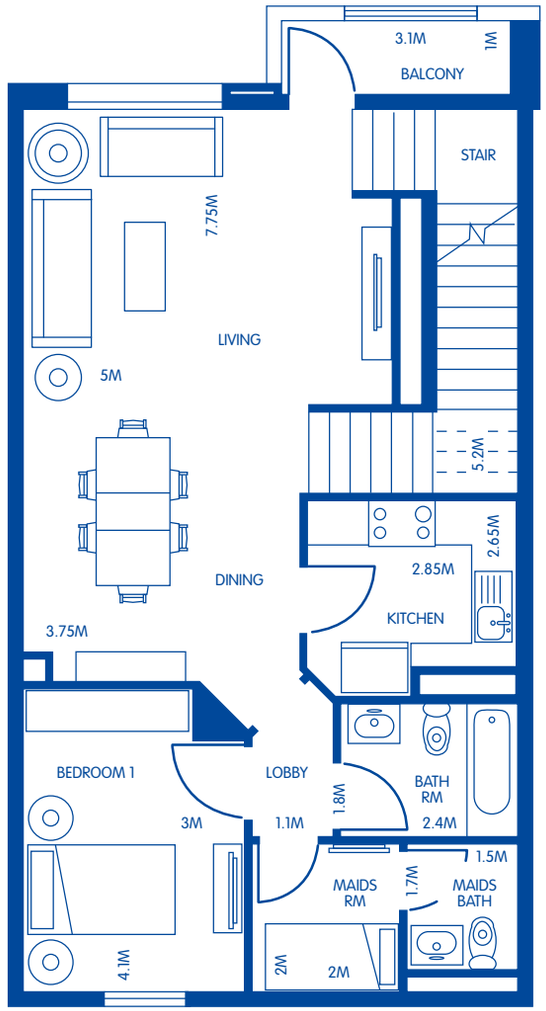

الدور الأول

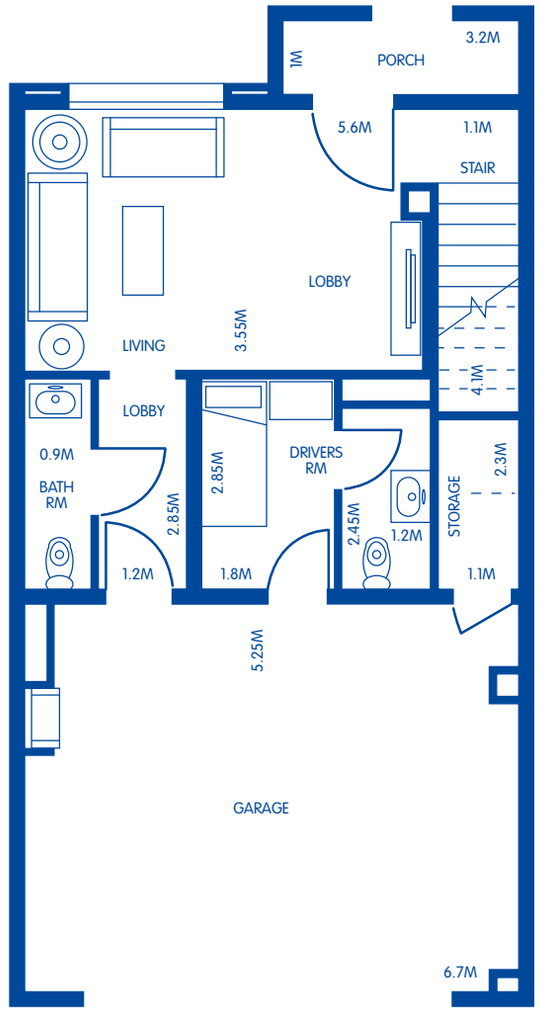

الدور الأرضي

متوفرة في 06 & 07

1. جميع أبعاد الغرفة هي بالقياس المتري وقيست بناء على عناصر الإنشاء وتستبعد تشطيبات الجدران ونسب تحمّل البناء.
2. تمت الموافقة على جميع القياسات من قبل مهندسينا المعماريين الاستشاريين.
3. جميع المواد، الأبعاد، رسومات المرافق هي بشكل تقريبي وقت الطباعة.
4. قد تختلف المنطقة الفعلية عن المنطقة المعلنة.
5. الرسومات ليست على مقياس رسم محدد.
6. يحتفظ المطوّر بحق إجراء التعديلات على المخطّطات وأي مرافق أو مواد أو أبعاد أو الرسومات المرفقة في هذا الكتيّب دون إشعار مسبق.

النمط المغربي

الطراز المتوفّر
مغربي / عربي / إسباني / إيطالي

عدد غرف النوم
3 غرف نوم

المساحة الكلية
337 م2

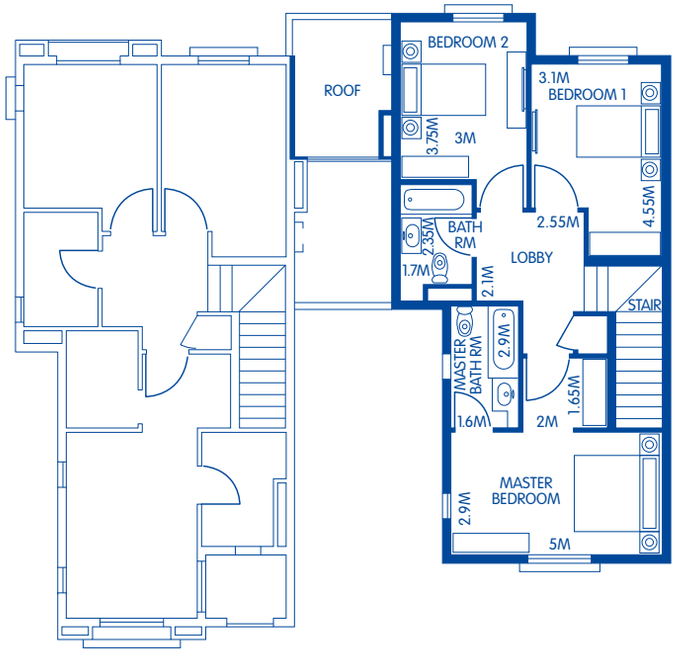

الدور الثاني

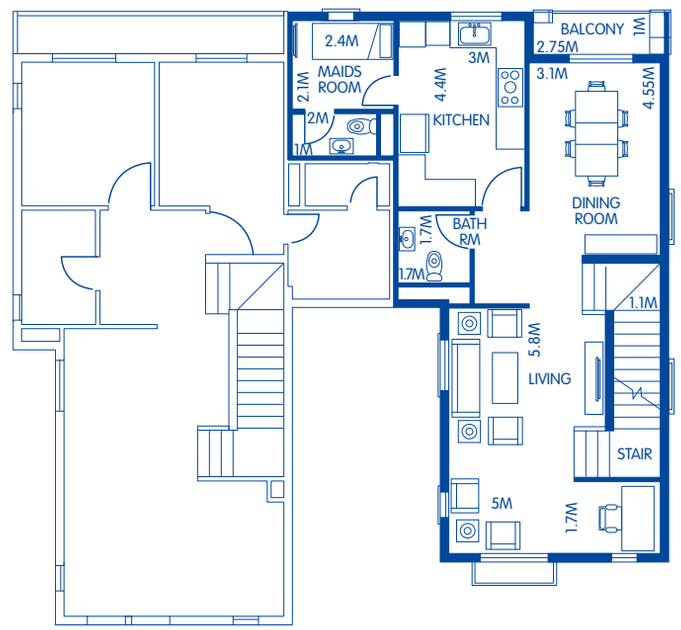

الدور الأول

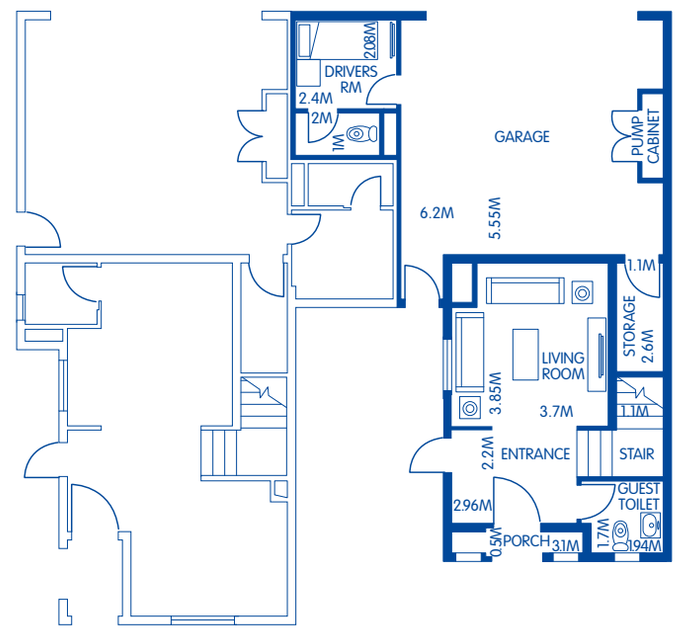

الدور الأرضي

متوفرة في B

1. جميع أبعاد الغرفة هي بالقياس المتري وقيست بناء على عناصر الإنشاء وتستبعد تشطيبات الجدران ونسب تحمّل البناء.
2. تمت الموافقة على جميع القياسات من قبل مهندسينا المعماريين الاستشاريين.
3. جميع المواد، الأبعاد، رسومات المرافق هي بشكل تقريبي وقت الطباعة.
4. قد تختلف المنطقة الفعلية عن المنطقة المعلنة.
5. الرسومات ليست على مقياس رسم محدد.
6. يحتفظ المطوّر بحق إجراء التعديلات على المخطّطات وأي مرافق أو مواد أو أبعاد أو الرسومات المرفقة في هذا الكتيّب دون إشعار مسبق.

النمط الإسباني

الطراز المتوفّر
مغربي / عربي / إسباني / إيطالي

عدد غرف النوم
4 غرف نوم

المساحة الكلية
376 م2

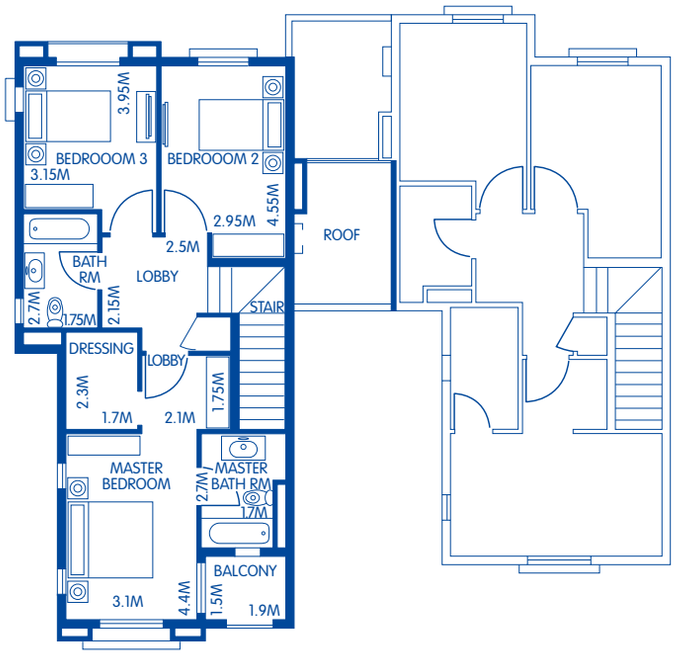

الدور الثاني

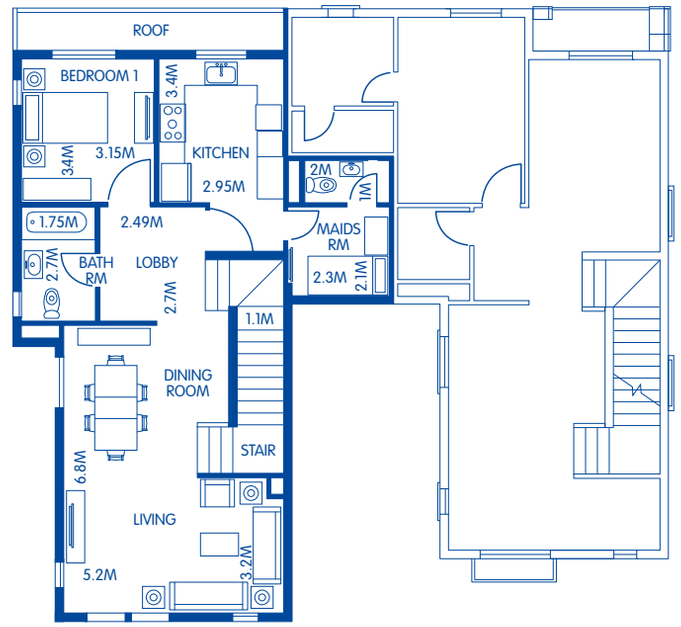

الدور الأول

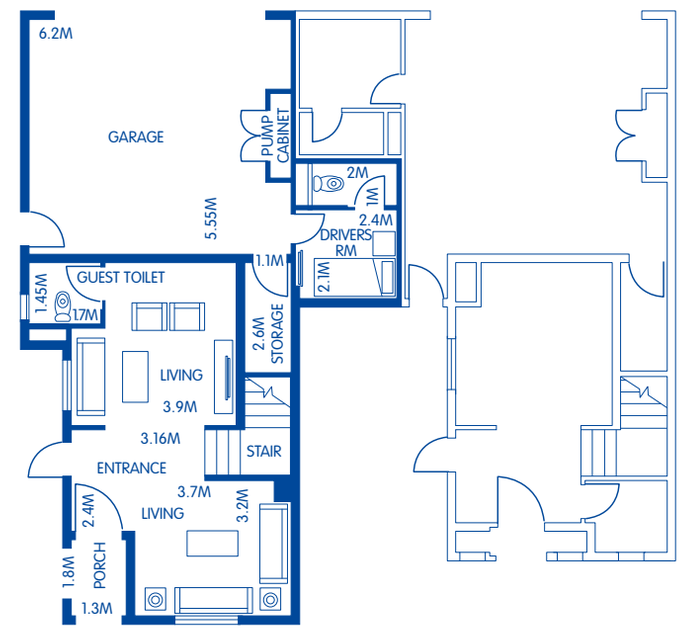

الدور الأرضي

متوفرة في A

1. جميع أبعاد الغرفة هي بالقياس المتري وقيست بناء على عناصر الإنشاء وتستبعد تشطيبات الجدران ونسب تحمّل البناء.
2. تمت الموافقة على جميع القياسات من قبل مهندسينا المعماريين الاستشاريين.
3. جميع المواد، الأبعاد، رسومات المرافق هي بشكل تقريبي وقت الطباعة.
4. قد تختلف المنطقة الفعلية عن المنطقة المعلنة.
5. الرسومات ليست على مقياس رسم محدد.
6. يحتفظ المطوّر بحق إجراء التعديلات على المخطّطات وأي مرافق أو مواد أو أبعاد أو الرسومات المرفقة في هذا الكتيّب دون إشعار مسبق.

النمط المغربي

الطراز المتوفّر
مغربي / عربي / إسباني / إيطالي

عدد غرف النوم
3 غرف نوم

المساحة الكلية
336 م2

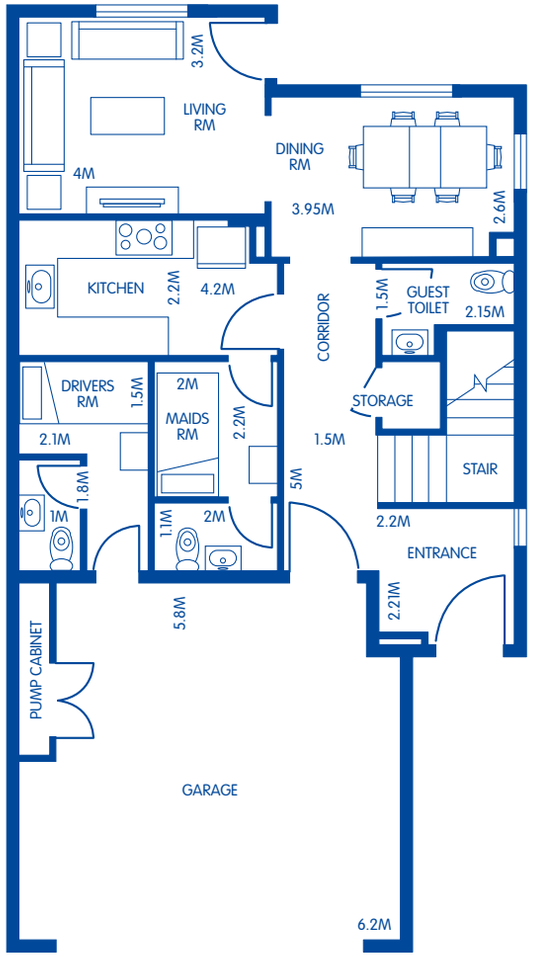

الدور الأرضي

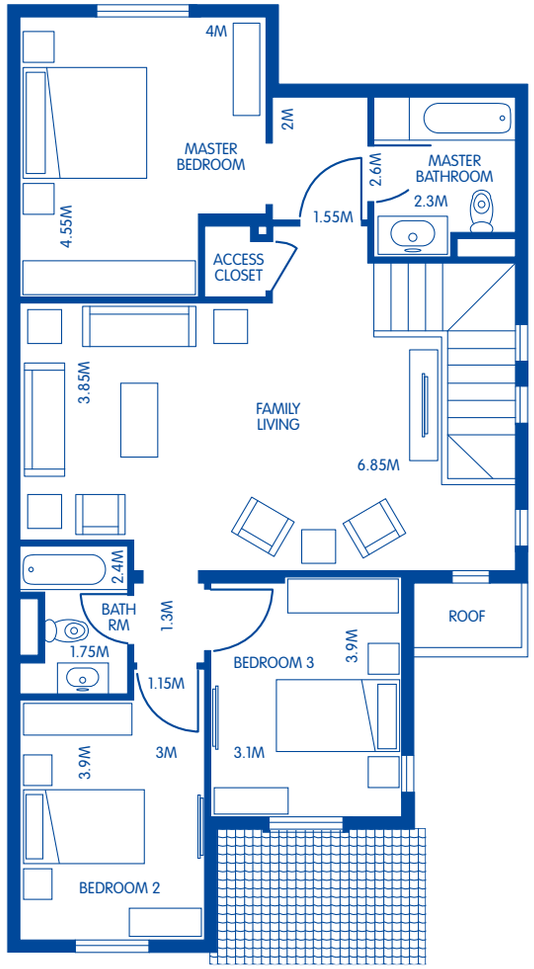

الدور الأول

متوفرة في B

1. جميع أبعاد الغرفة هي بالقياس المتري وقيست بناء على عناصر الإنشاء وتستبعد تشطيبات الجدران ونسب تحمّل البناء.
2. تمت الموافقة على جميع القياسات من قبل مهندسينا المعماريين الاستشاريين.
3. جميع المواد، الأبعاد، رسومات المرافق هي بشكل تقريبي وقت الطباعة.
4. قد تختلف المنطقة الفعلية عن المنطقة المعلنة.
5. الرسومات ليست على مقياس رسم محدد.
6. يحتفظ المطوّر بحق إجراء التعديلات على المخطّطات وأي مرافق أو مواد أو أبعاد أو الرسومات المرفقة في هذا الكتيّب دون إشعار مسبق.

النمط العربي

الطراز المتوفّر
مغربي / عربي / إسباني / إيطالي

عدد غرف النوم
4 غرف نوم

المساحة الكلية
331 م2

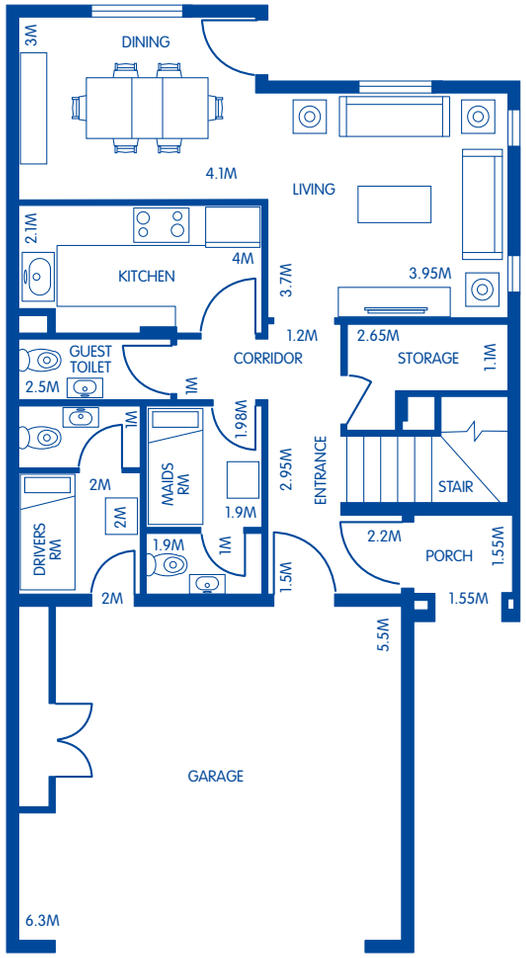

الدور الأرضي

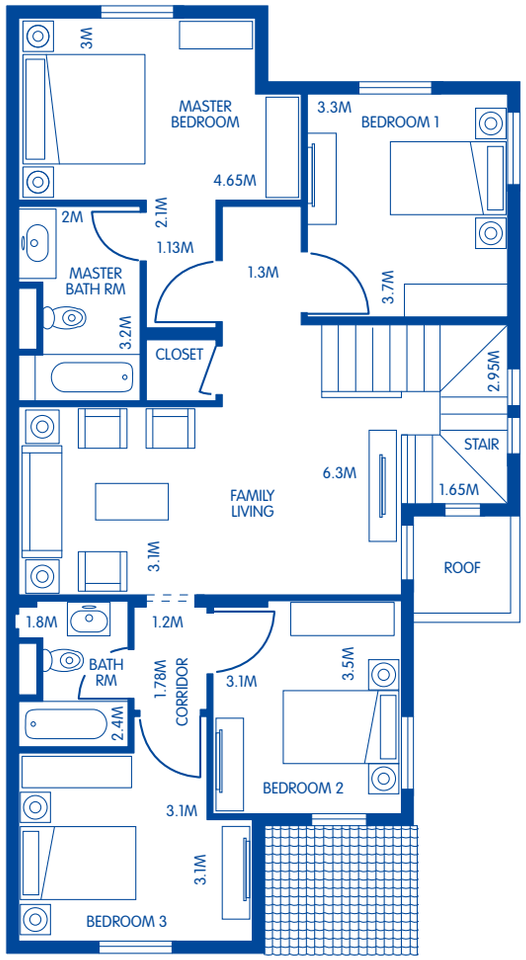

الدور الأول

متوفرة في A

1. جميع أبعاد الغرفة هي بالقياس المتري وقيست بناء على عناصر الإنشاء وتستبعد تشطيبات الجدران ونسب تحمّل البناء.
2. تمت الموافقة على جميع القياسات من قبل مهندسينا المعماريين الاستشاريين.
3. جميع المواد، الأبعاد، رسومات المرافق هي بشكل تقريبي وقت الطباعة.
4. قد تختلف المنطقة الفعلية عن المنطقة المعلنة.
5. الرسومات ليست على مقياس رسم محدد.
6. يحتفظ المطوّر بحق إجراء التعديلات على المخطّطات وأي مرافق أو مواد أو أبعاد أو الرسومات المرفقة في هذا الكتيّب دون إشعار مسبق.